

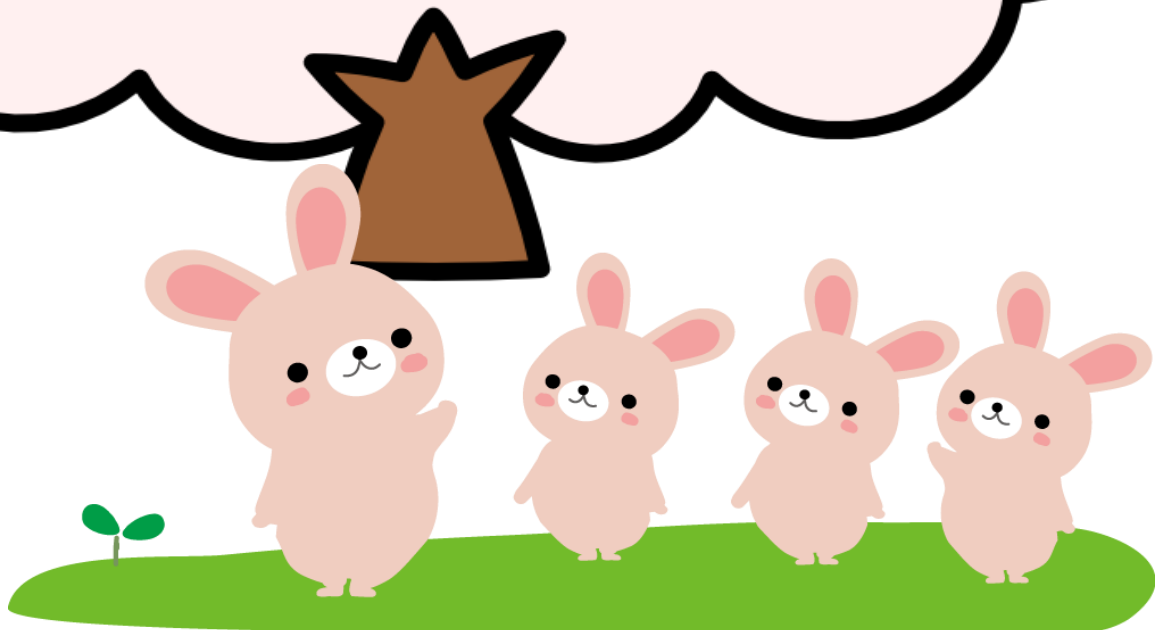

**令和8年
スプリングスクール
ご利用案内**



保護者の皆様へ

このたびはスプリングスクールのご利用をご検討ありがとうございます。
お申込み前に、こちらの「令和8年スプリングスクールご利用案内」を必ずご一読のうえ、
お申込みいただきますようお願い致します。

1. スプリングスクールについて

■ スプリングスクールとは

茅ヶ崎市内に在住する小学3・4・5・6年生を対象として、春季休暇中の児童の生活や学校の宿題をサポートする事業です。様々な体験活動、季節ならではの行事を提供する等、子どもたちが充実した春休みを過ごせるよう支援します。

スプリングスクールは、児童が安心して過ごせる場所であると同時に、他学区から集まる子どもたちが協力し合い、集団活動を通して社会性を身に付けていく場でもあります。

<スプリングスクールの目的>

児童1人ひとりが様々な体験を通して「自立」へ向かうことを目的としています。時間の管理を自分で行うこと、公共のマナーを学ぶこと、目標を定めて取り組むことなどが身に付けられるようにプログラムを計画しています。

■ 施設の案内

東海岸教室

所在地：〒253-0053

神奈川県茅ヶ崎市東海岸北 1-4-62 NTT 東日本茅ヶ崎ビル

アクセス：茅ヶ崎駅南口徒歩5分 市立図書館手前



■ 開催期間と時間について

日曜日を除いた春休み期間中に開催します。

開催日：第Ⅰ期 3月26日(木)～3月31日(火)

第Ⅱ期 4月 1日(水)～4月 4日(土)

休 日：日曜日

時 間：午前8時から午後5時まで ※延長はありません。

2. スプリングスクールの利用について

■ 利用について

＜利用する事ができる児童＞

茅ヶ崎市に在住で、令和8年4月から小学3・4・5・6年生になる児童（現在2・3・4・5年生の児童）のうち、保護者が就労等により、保育することができない児童が対象です。保護者による送迎又は公共交通機関等を利用して、自ら施設に通所可能な児童を条件としています。児童クラブとの併用は不可となりますのでご注意ください。

＜定員＞

東海岸教室 各期先着40名 ※学年毎の人数制限はありません。

＜参加費用と徴収方法＞

申込書の申請と同時に、直接、東海岸教室へお支払いいただきます。

参加費用 第Ⅰ期(対象：新3・4・5・6年生) 12,000円（おやつ代・傷害保険料含む）

第Ⅱ期(対象：新3・4・5・6年生) 12,000円（おやつ代・傷害保険料含む）

＜利用の申請＞

次の書類に正確にご記入の上、申込期間中に提出・納金してください。

全ての必要書類の提出、納金をもって受付完了とします。

- (1) スプリングスクール申込書
- (2) 長期休暇対策事業同意書
- (3) 写真及び動画掲載についての確認書
- (4) 児童調査票

＜申請期間と申込み場所＞

令和8年2月14日(土)～2月28日(土) ※日、祝日を除く

受付時間：各日 10:00～17:00

東海岸教室(当会こどもみらい事業部内)へ申込書類一式と参加費用（現金）をご持参ください。

＜利用の承認制限＞

児童が次のいずれかに該当するときは、利用許可をしないことがあります。

- (1) 集団における指導が困難と認められるとき。
- (2) その他スプリングスクールの管理運営上、支障があると認められるとき。

■ 利用許可の取り消しについて

利用児童又は保護者が次のいずれかに該当するときは、利用許可を取り消します。

- (1) 対象児童が利用できる条件に該当しない場合。
- (2) 対象児童が利用許可の承認制限のいずれかに該当するに至ったとき。
- (3) 虚偽の申請その他不正な行為により、利用許可されたとき。
- (4) その他、理事長が許可の取り消しと認めたとき。

■ 書類の記載内容の変更について

許可後に住所、電話番号等、提出書類に記載した事項に変更が発生したときは、速やかに変更の旨を職員までお伝えください。

■ キャンセルについて

お申し込み後、ご都合によりキャンセルする場合は、**2月28日(土) 17:00**までに
お電話にてご連絡下さい。なお2月28日以降のキャンセルについては、返金できませんので
ご了承下さい。

■ キャンセル待ちについて

定員に達した後のお申し込みは、キャンセル待ちとなります。万が一定員に空きが出た場合は
キャンセル待ちの先着順に利用のご案内を致します。

3. スプリングスクールでの生活について

■ 登所・帰宅及び外出について

＜登所＞

保護者による送迎もしくは公共交通機関等を利用して登所をしてください。東海岸教室には**駐
車場の用意はありません**。近隣の方、歩行者のご迷惑になるため、**路上駐車もお断りしており
ます**。車での送迎については、近くの有料駐車場をご利用ください。また、自転車については
送迎時に保護者の利用のみ可能です。**児童が自転車で登所することはご遠慮いただいております**
すのでご了承ください。ご自宅から教室までの経路をスプリングスクール開始前に確認し、交通
ルールとマナーが守れるよう、ご家庭でも指導をお願い致します。

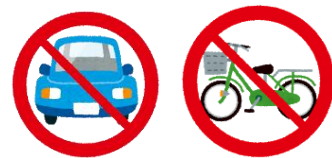

■コドモンの登録について

※スプリングスクールでは、コドモンによる児童の出欠確認を行っています。

コドモンの登録用紙は、申し込み締め切り後ご自宅に郵送致しますので、

3月9日（月）までに必ずご登録をお願い致します。

当日の急な予定の変更はお電話にてご連絡ください。

<帰宅>

登所前にお子様と一緒に帰宅方法や帰宅時間の確認を行ってください。帰宅方法、帰宅時間については、**当日朝 8 時までにコドモンへの入力**を行い、職員までお知らせください。

児童が一人で登所・帰宅する場合は、次の表のルールを設けています。

- ・帰宅に伴う時間の管理は、児童自身が行います。
- ・職員の判断により一人帰宅をさせない場合があります。(台風等の警報発令時)

<施設から外出する場合>

習い事等で、一度施設に登所した後に外出することが可能です。施設から外出するときは、事前に職員にもスケジュールをお知らせください。尚、外出プログラムの場合、プログラム中の途中帰宅、途中外出はできません。

<欠席の連絡>

児童が欠席するときは、必ず保護者から欠席する旨を連絡してください。その際にはコドモンへの入力、もしくは電話でお申し付け下さいますようお願い致します。

欠席連絡がないときは、**9:30**を目安に児童の所在確認のため、児童調査票にご記入頂いている緊急連絡先に連絡をして確認致しますのでご了承ください。

<保護者と職員の関わり>

児童の様子やその日の出来事をお迎え時や電話等でご報告・ご相談をさせていただく場合がございます。また、ご自宅でのお子様の様子で気になる点等がございましたら、職員にご相談いただければ幸いです。

■ 感染症について

スプリングスクールは児童が集団で過ごす場です。感染症の流行を予防するため、小学校と同様に、『学校保健安全法施行規則』に沿って対応しています。

お子様が医療機関等で『学校保健安全法の感染症』と診断された場合は、スクール担当までご報告ください。コドモンでの申請も可能です。

■ 指定感染症等発生時の対応について

指定感染症等が発生した場合は、感染症毎に行政機関の発行するガイドラインや茅ヶ崎市立小学校の対応などの状況を基に、茅ヶ崎市教育推進部青少年課と協議の上、スクールの対応を決め、迅速に対応すると共に、保護者の皆様へ都度お知らせいたします。

■ 災害時の対応について

＜緊急避難・気象警報発令時の対応＞

気象警報（特別警報、暴風警報、大雨警報、洪水警報、津波警報、大津波警報）が発令された時、及び緊急時（地震警戒宣言発令時、大地震発生時、不審者等による事件発生時）のスクールの対応は、発令時等の状況により異なります。詳細は別紙の「緊急時における長期休暇対策事業の対応」でご確認ください。

＜避難訓練の実施＞

緊急時に備え、避難訓練をスプリングスクール中に実施します。緊急時には近隣の施設や、近隣の小学校に避難する場合があります。

東海岸教室〈緊急時避難先〉

- ・茅ヶ崎小学校(茅ヶ崎市共恵 1 丁目 10-23)
- ・茅ヶ崎市美術館(神奈川県茅ヶ崎市東海岸北 1-4-45)

■ 緊急時等のメール連絡について

緊急時や行事のスケジュール変更、交通機関の遅延等、行事中に発生する状況報告等を、各ご家庭へコドモンを利用してお知らせ致します。利用決定後に登録用紙を配布致しますので、スプリングスクールご利用の前に、必ずご登録ください。

■ 保険について

活動中における児童の事故や怪我に対する補償は、当会で加入している傷害保険及び賠償責任保険の範囲でその費用を負担します。

また、スクールから塾や友達の家などへ外出する時は、その目的地（塾や友達の家等）までの移動中及び目的地での怪我については、保険は適用されませんのでご了承ください。

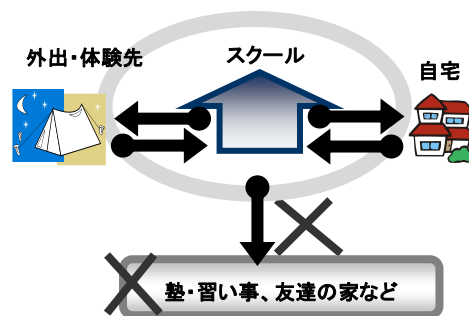

■ 服装、持ち物について

動きやすい服装で登所してください。靴はクロックス等のサンダルやブーツではなく、履きなれた運動靴等を履いて登所してください。また、外出プログラムの際には両手の空くリュックサック等をお持ちください。個人の持ち物には、大きなもの(かばん、着替えなど)から小さなもの(靴下、鉛筆など)まで全てに記名をお願い致します。荷物は個人用ロッカースペースに置きますが、数やスペースに限りがありますので、必要のない物は原則置かないでください。

■ おやつについて

スプリングスクールでは、以下の内容のおやつを提供致します。

特定原材料8品目（卵、乳、小麦、えび、かに、そば、落花生、くるみ）及び、特定材料に準ずるもののうち、マカダミアナッツ、カシューナッツ、アーモンド、あわび、いか、いくら、キウイフルーツ、さけ、やまいもが除去されたもの。
※全ての品目において、コンタミネーション（製造ライン）の配慮はできません。

コンタミネーションの配慮が必要な方、または上記以外のアレルギー対応が必要な方は、家庭よりおやつ持ち込み対応とさせていただきます。

除去食（別おやつ）の提供はできませんので予めご了承ください。



（以下、食物アレルギーをお持ちの方へ）

食物アレルギーがある方は、「令和8年長期休暇対策事業 児童調査票」の裏面に必ずご記入ください。利用決定後に当会より郵送します「食物アレルギー調査票」をご参加初日に提出をお願い致します。

※食物アレルギー調査票「（11）おやつの提供について希望すること」については、下記の内容をご確認ください。

「食物アレルギー調査票」（11）おやつの提供について希望することについて

①家庭からおやつの持ち込みをする場合

食物アレルギーをお持ちの方に限り、ご家庭からおやつを持ち込むことが可能です。「食物アレルギーをお持ちのお子様の対応に関する同意書」を「食物アレルギー調査票」と一緒に提出をお願い致します。

スプリングスクール登所の際、その日の分のおやつをリュックに入れてご持参ください。

おやつの管理はお子様自身でお願い致します。

※スプリングスクール参加費に含まれているおやつ代

（Ⅰ期：500円、Ⅱ期：400円）ご返金させていただきます。

※調理（お湯を入れる・電子レンジ等）、冷蔵保存、冷凍保存の対応はできません。

②特別な配慮は必要なく、メニュー通りのおやつを提供する場合

特定原材料8品目及び特定材料に準ずるもののうち9品目（表面をご確認ください）を除去したおやつを提供致します。※コンタミネーションの配慮はできません。

■ お弁当について

利用期間中は弁当を持たせてください。施設でお湯を入れる、包丁を入れる、レトルト品を温めるなど、調理が必要な物は持たせないでください。ご都合により市販のお弁当にする場合は登所前に購入して持たせてください。

<お弁当ご注文について>

- 業者「満点弁当」さんのお弁当注文を当会が代行いたします。

- 注文可能日：3月26日（水）/30日（月）

4月1日（火）/2日（水）/3日（木）

- メニューは、お弁当注文サイトよりご確認ください。

サイトのURLは、スプリングスクールをお申込みいただいた際にお配り致します。

- お弁当の代金（1食税込540円）はオンライン決済のみとなります。

※申し込み締め切り後のキャンセル・追加注文・変更はお受けできません。

☆「満点弁当」さんのご紹介 ☆

野菜をたっぷり使った手づくりのお弁当を販売しています。

美味しさ満点、栄養満点のお弁当を通して、地域の方に愛される“街のお弁当屋さん”を目指しています。



【お弁当注文方法】

お弁当は、当会お弁当注文サイトより注文、お支払いをお願い致します。

- お弁当は、参加児童分のみ注文が可能です。
- ゲスト購入の際ご自宅の住所を入力していただきますが、お弁当は教室に届きます。ご自宅への配送はできません。
- **注文後のキャンセルや変更はできません。必ず日程をご確認のうえご注文ください。**
- お弁当注文日に急遽欠席となる場合は、当日 12:00 頃を目安に教室に取りに来ていただくようお願い致します。
- 購入時にログインをしていただくと、注文履歴をご自身の携帯からご確認いただけます。

【注文の流れ】

- ① コドモン一斉配信でお送りする URL から専用サイトにアクセスする。
- ② コドモン一斉配信に記載されたパスワードを入力し次に進む。
- ③ カテゴリーから「**スプリングースクール**」を選択する。
※カテゴリーを間違えると、別教室にお弁当が届いてしまいますのでご注意ください。



【お支払い方法】

- クレジットカード
- キャリア決済 (docom/au/SoftBank)
- あと払い(ペイディ)
- PayPal
- PayPay
- 楽天ペイ
- Amazon Pay

※各種決済の手数料は保護者負担となります。

- ④ 注文したい内容を選択しカートに入れる。



- ⑤ ④ から、「ログインして購入する」もしくは「ゲスト購入する」を選択し、手順に沿って購入を完了してください。
※ゲストで購入しますと、後から注文内容を見返すことができませんのでご了承ください。
※お名前は、**必ず児童名を入力**していただきますようお願いいたします。
(きょうだいでご購入の場合は、どちらかのお子様のお名前のみご入力ください)
※アカウントを作成する場合は、お名前(児童名)・メールアドレス・パスワードのみの入力でご登録可能です。
- ⑥ 購入が完了しますと、メールが届きます。必ずご確認くださいますようお願い致します。

4. 注意事項

■ 写真、動画の掲載について

活動中の児童の様子を撮影し、申込時にご提出いただいた「写真及び動画掲載についての確認書」に基づいて、スクールのお便りや広報等にさせていただきます。また、ホームページ上で写真のダウンロードが出来るサービスを行います。パスワードはスプリングスクール利用者のみにお伝えし、アップロードした写真は掲載期限を設け、掲載期間終了後に削除させていただく予定です。詳しくは利用決定後に郵送するお便りに掲載致します。写真の撮影や掲載について配慮が必要な場合は、職員までお知らせください。

■ 私物及び貴重品の管理について

貴重品に関しては、児童自身で管理を行なってください。心配な場合は職員が預かることも可能ですので、その際は職員までご相談ください。私物は必ず全てに記名をし、「長期休暇対策事業同意書」の内容をご確認の上、児童自身で保管・管理をしてください。集団生活の場であり、子どもたち同士で交流をもってほしいという観点から、**ゲーム機器・カード類の持ち込みは禁止**しております。また、**携帯電話（スマートフォン）に関しては必要であれば持って来ても構いませんが、スクールでの活動中には出さない**ようご家庭でもお話しくださるようお願いいたします。
※施設に持ち込んだ個人の持ち物の紛失等について、当会では一切責任を負いません。

～携帯電話について保護者の皆様へお願い～

保護者とお子様との携帯電話でのやりとりについては、スクール到着前と、スクールを出た後のみとさせていただいております。帰宅時間や帰宅方法については、ご自宅を出る前にお子様と一緒にご確認ください。また、急な時間変更等、スクール活動中のお子様への連絡については、お子様の携帯電話ではなく、職員にご連絡いただくようお願い致します。

■ 薬について

怪我などが発生した場合は、応急処置を行います。しかし、体調が悪い場合でも、薬を飲ませることは医療行為となるため職員はできません。医療機関が処方した薬がある場合は、予め保護者から連絡をいただければその時間に声かけするなどの対応を致しますのでご相談ください。

5. その他

その他不明な点等ございましたら、お気軽にちがさき学童保育の会スプリングスクール担当（上山・中島）までお問い合わせください。

6. スケジュール

令和8年スプリングスクールⅠ期 スケジュール

この度は、スプリングスクールⅠ期にお申込みありがとうございます。

以下Ⅰ期のスケジュールとなります。日程により、登所帰宅時間に制限がある日程等ありますので
ご利用前に必ずご確認ください。また、変更点がございましたら都度、コドモのー斉配信にて
お知らせ致しますのでそちらも併せてご確認ください。



なお、自由時間に外遊びに行く場合がございますので、毎日スニーカーでの登所をお願い致します。

3月26日(木) 科学教室	
8:00	開所・自由時間
9:00	朝の会
9:20	自己紹介レク
10:00	科学教室/映画観賞
12:00	昼食
13:00	科学教室/映画観賞
15:00	おやつ
15:30	自由時間
17:00	閉所
持ち物	お弁当・水筒

・科学教室は東海岸北教室
映画観賞はうみかぜテラスに
移動致します。
※参加人数が30名以下の
場合科学教室は午前のみ
開催となります。

3月27日(金) お花見	
8:00	開所・自由時間
9:30	朝の会
10:00	自由時間
11:30	教室出発
12:00	お花見・昼食
15:30	教室到着
15:30	おやつ
15:40	自由時間
17:00	閉所
持ち物	お弁当・水筒
	レジャーシート・帽子

・公園に歩いていく為、運動靴
での登所をお願い致します。
・外出プログラムの為
**11:30-15:30の間は
途中退室できません。**
※外出先で昼食をとるため
お弁当の注文はできません。

※雨天の場合、3/27と3/30のプログラムが入れ替わる場合がございます。

3月30日(月) 手作りお団子	
8:00	開所・自由時間
9:30	朝の会
10:00	自由時間
12:00	昼食
	本読み・学習
13:00	自由時間
13:30	お団子作り開始
15:00	おやつ
15:40	片付け
15:45	自由時間
17:00	閉所
持ち物	お弁当・水筒・エプロン
	三角巾・マスク・ふきん

・イースターエッグに
絵付けをする際に
絵の具を使用します。
汚れてもよい服装で
ご参加ください。

※お弁当の注文は
できません。

3月28日(土) イースターエッグ作り	
8:00	開所・自由時間
9:30	朝の会
10:00	イースターエッグ作り開始
12:00	制作終了
12:15	昼食
	本読み・学習
13:30	自由時間
15:00	おやつ
15:30	自由時間
17:00	閉所
持ち物	お弁当・水筒

・調理をするため
エプロン・三角巾・マスク
・ふきんを忘れずに
お持ちください。

3月31日(火) はまぎん	
8:00	開所・自由時間
8:30	朝の会
9:00	東海岸教室出発
10:00	はまぎんこども宇宙科学館着
11:00	昼食
15:00	おやつ
	はまぎんこども宇宙科学館発
16:30	教室到着・自由時間
17:00	閉所
持ち物	お弁当・水筒・帽子
	レジャーシート

・はまぎんこども宇宙科学館
に外出します。交通費はこちら
が用意する為、Suicaなどの
交通系ICは必要ありません。

・外出プログラムの為
**9:00-16:30は途中退室
できません。**

※外出先で昼食をとるため
お弁当の注文はできません。

プログラム中の登所・帰宅・途中退室は
お控えください。
外出プログラム中は登所・帰宅・途中退室が
できません。





令和8年スプリングスクールⅡ期 スケジュール

この度は、スプリングスクールⅡ期にお申込みありがとうございます。

以下一週間のスケジュールとなります。日程により、登所帰宅時間に制限がある日程等ありますのでご利用前に必ずご確認ください。また、変更点がございましたら都度、コドモの一斉配信にてお知らせ致しますのでそちらも併せてご確認ください。

なお、自由時間に外遊びに行く場合がございますので、毎日スニーカーでの登所をお願い致します。

4月1日(水) レク・シャーベット作り	
8:00	開所・自由時間
9:30	朝の会
10:00	自由時間
12:00	昼食
13:30	シャーベット作り
15:00	おやつ
15:30	自由時間
17:00	閉所
持ち物	お弁当・水筒



・フルーツジュースを振って
シャカシャカシャーベットを
作ってみよう！



4月4日(土) グリセリンソープ作り	
8:00	開所・自由時間
9:45	朝の会
10:00	グリセリンソープ作り
12:00	昼食
	本読み・学習
13:30	ラッピング
	自由時間
15:00	おやつ
15:30	自由時間
17:00	閉所
持ち物	お弁当・水筒

・寒川セントラルボウルに
外出します。
交通費はこちらが用意する
為、Suicaなどの交通系
ICは必要ありません。
・外出プログラムの為
12:30-16:30の間は
途中退室できません。
※状況により到着時間が
変わる場合がございます。

4月3日(金) 電気教室	
8:00	開所・自由時間
9:30	朝の会
10:00	電気教室開始
12:00	電気教室終了
12:15	昼食
	本読み・学習
13:30	自由時間
15:00	おやつ
15:30	自由時間
17:00	閉所
持ち物	お弁当・水筒

講師：
クラブ科学教室様を
お招きして、楽しく科学
について学びます！

4月2日(木) ボーリング大会	
8:00	開所・自由時間
10:00	朝の会・自由時間
11:50	昼食
12:45	教室出発
13:30	ボーリング大会
15:30	ボーリング終了
16:10	教室到着
17:00	閉所
持ち物	お弁当・水筒

・グリセリンを使って
オリジナル石鹸を
作ってみよう！
※お弁当の注文は
できません。



プログラム中の登所・帰宅・途中退室は
お控えください。
外出プログラム中は登所・帰宅・途中退室が
できません。

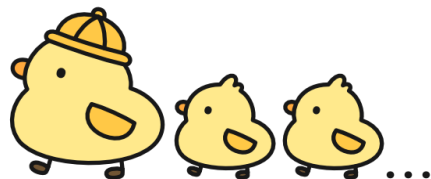

緊急時における長期休暇対策事業の対応

特定非営利活動法人ちがさき学童保育の会

1. 緊急時について

- ① 緊急時とは、
気象警報の発令、災害や地震警戒宣言発令時や大地震発生時、不審者等による事件が、
スクール及び地域内で発生したときです。
- ② 緊急時の該当地域は、神奈川県湘南〔神奈川県東部（茅ヶ崎市）〕の地区です。
- ③ 警報の発令の有無は、テレビ・ラジオ・電話（１７７）・インターネット等で確認してください。

2. 連絡方法について

緊急時の対応については、可能な限り「一斉メール連絡システム」にて、ご連絡致しますが、
停電等でライフラインが機能していない場合は、施設への掲示等の対応をする場合がありますので、
ご了承願います。

3. スクールの対応および児童の登所について

緊急時は、保護者又は代理人（以下「保護者等」という）の送迎をお願いします。

児童だけの登所・一人帰りはできません。

なお、荒天が予想されるときには緊急の引取りをお願いするときもあります。

状況	スクールの対応
気象警報発令時 波浪・高潮警報除く	午前８時より開所します。プログラムを中止する場合があります。 開所状況について「一斉メール連絡システム」でご連絡します。 必ずメールを確認し、コドモンにて登所連絡を入れたうえで、保護者などによる付き添いで登所をお願いします。 登所後に発令された場合は保護者等によるお迎えをお願いします。
地震警戒宣言発令 大地震発生時	閉所します。 登所後に発令された場合は 保護者等の速やかな引取りによる帰宅となります。 大地震発生時は、避難所へ避難します。
津波警報/大津波 警報発令時	閉所します。 登所後に発令された場合は一時避難場所に避難します。 避難場所にて保護者等の引取りによる帰宅となります。
特別警報発令時 大雨・防風・高潮・ 波浪・大雪・暴風雨	閉所します。ご家庭で速やかに、命を守る行動を取ってください。 登所後に発令された場合は速やかに命を守る行動をとります。 状況によりスクールに留め置き、安全確認後に避難所へ避難します。
不審者等による 事件発生時	※必ず保護者等が付き添いのうえ登所してください。 登所後に発生した場合は状況により、避難場所等へ避難します。 保護者等の引取りによる帰宅となります。

※その他、スクールの安全が確保できない場合、または茅ヶ崎市より「警戒レベル４(避難指示)」以上が発令された場合、閉所となります。

4. その他

上記に関わらず、職員から指示があったときには、その指示に従ってください。

警報が解除されたあとも、交通状況や道路の事情など何らかの事情によって登所までの経路に心配がある場合は、登所を取りやめるようにお願いします。

【スプリングスクール連絡先】

教室：0467-40-5220 / 携帯：070-3610-1074

※携帯は外出プログラム中のみおかけください。



NPO法人ちがさき学童保育の会

スプリングスクール担当（中島・上山）

〒253-0053

茅ヶ崎市東海岸北 1-4-62 NTT 東日本茅ヶ崎ビル

電話番号：0467-40-5220（10：00～17：00 日祝日除く）

ホームページ：<http://www.chigasaki-gakudo.com/>

